

	Sind Sie dafür, dass Windkraftanlagen in der Gemeinde Alheim gebaut werden?	
F1A	Ja, auch wenn es meinen Ortsteil betrifft.	69,23 %
F1B	Ja, solange es nicht meinen Ortsteil betrifft.	8,22 %
F1C	Nein, ich bin in jedem Fall gegen Windkraftanlagen in der Gemeinde Alheim.	22,55 %
Wenn Windkraftanlagen in der Gemeinde Alheim gebaut werden,		
F2A	sollten Betreiber für alle Bürgerinnen und Bürger der Gemeinde Alheim Beteiligungsmodelle anbieten.	51,66 %
F2B	sind reine Pachtmodelle zwischen Betreiber und Gemeinde im Sinne aller Bürgerinnen und Bürger Alheims für mich ausreichend.	48,34 %
Welcher Aspekt sollte Ihrer Meinung nach bei der Entscheidung über Windkraft-Bauvorhaben die höchste Priorität haben?		
F3A	Die Auswirkungen auf die betroffenen Ortsteile und die Akzeptanz des Bauvorhabens auf die unmittelbar betroffene Bevölkerung.	47,28 %
F3B	Die finanziellen Vorteile für die gesamte Gemeinde durch Pacht- und Steuereinnahmen.	52,72 %

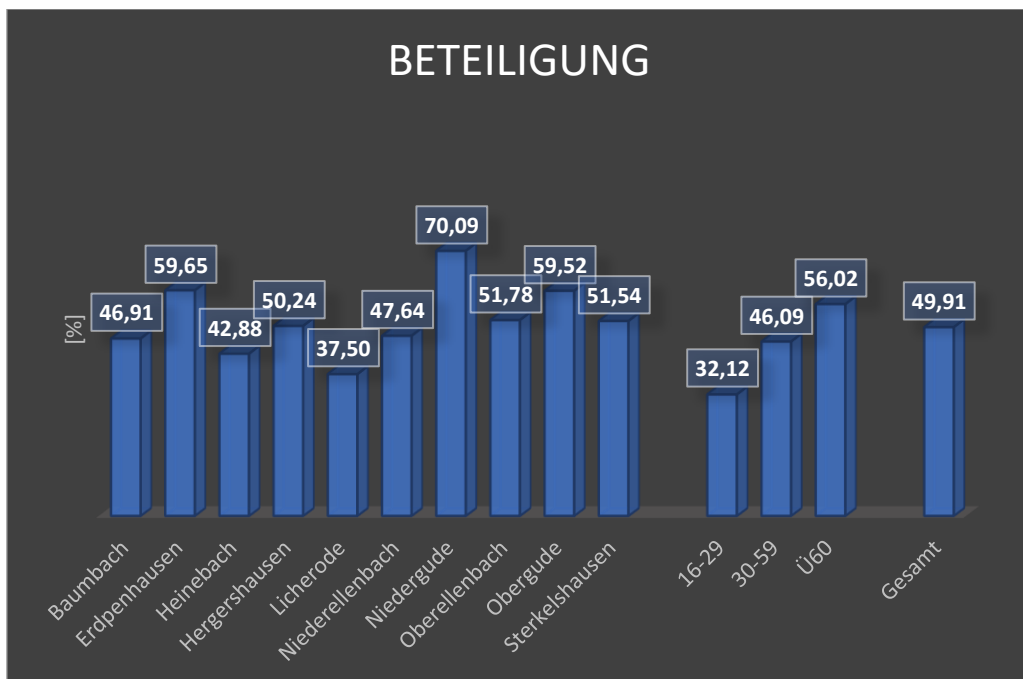

	F1A	F1B	F1C	F2A	F2B	F3A	F3B
Baumbach	73,05	8,98	17,97	46,34	53,66	43,32	56,68
Erdpenhausen	50,00	11,76	38,24	38,24	61,76	61,76	38,24
Heinebach	77,34	6,85	15,81	50,00	50,00	39,32	60,68
Hergershausen	60,95	6,67	32,38	52,00	48,00	56,44	43,56
Licherode	61,40	10,53	28,07	55,56	44,44	49,02	50,98
Niederellenbach	72,52	10,69	16,79	44,63	55,37	37,60	62,40
Niedergude	43,33	10,00	46,67	63,08	36,92	74,47	25,53
Oberellenbach	80,50	7,55	11,95	61,39	38,61	39,49	60,51
Obergude	22,00	10,00	68,00	72,94	27,06	87,37	12,63
Sterkelshausen	78,36	8,96	12,69	42,42	57,58	48,12	51,88
16-29	57,35	11,37	31,28	56,65	43,35	54,59	45,41
30-59	65,85	8,69	25,46	54,38	45,62	53,27	46,73
Ü60	75,38	7,00	17,62	47,75	52,25	39,58	60,42
Gesamtergebnis	69,23	8,22	22,55	51,66	48,34	47,28	52,72

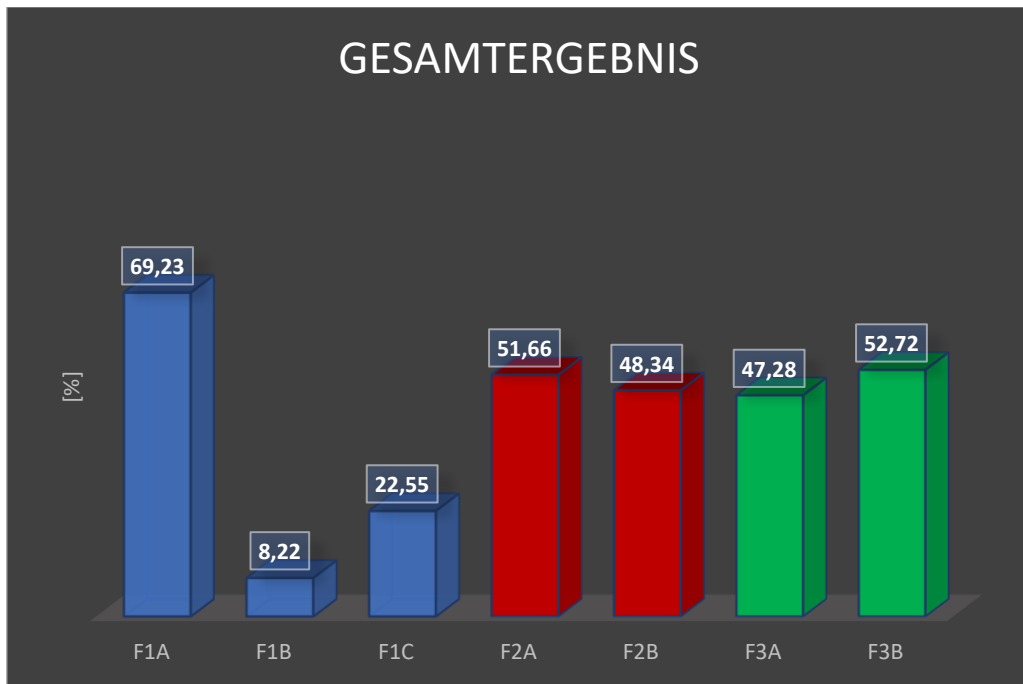